MWIGANE IMANA

MUDAHERANWA Christophe

Allegro *f* *mf*

Ef 5,1-2 Ni mwi ga ne I ma na u bwo mu ria ba na

ba yo i ku nda mu jye mu ku nda na nk'u ko Kri

oroshya (dolce)

stu ya du ku nze ma zeu bwea ka twi ta ngi raa bai gi ta -

mbo n 'i tu ro bi me ze nk 'u mu ba vu u hu mu ra

f

moderato Rall

ne za bi ga shi mi shaI ma na.

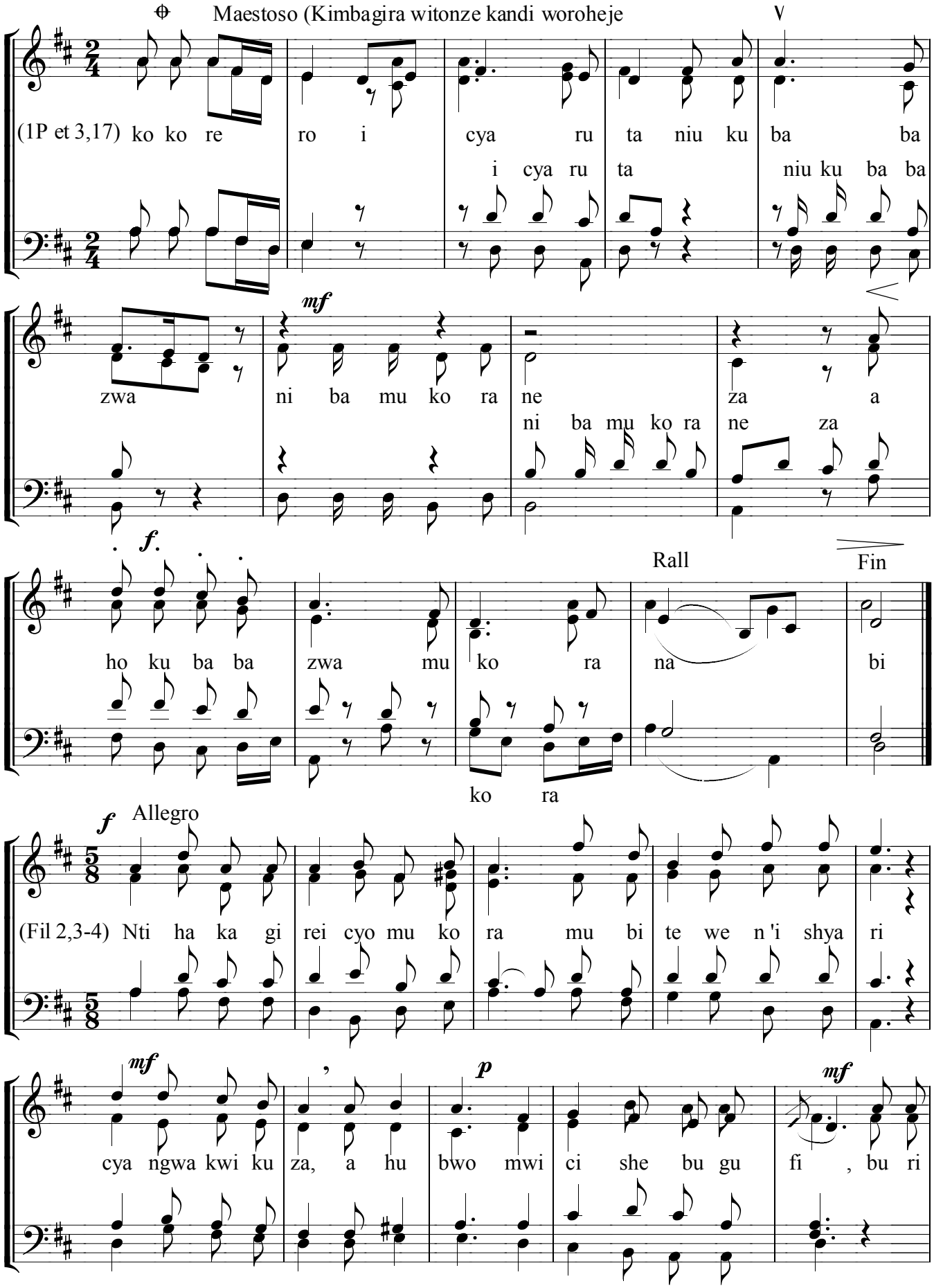
Maestoso (Kimbagira witonze kandi woroheje
(1P et 3,17) ko ko re ro i cya ru ta niu ku ba ba
i cya ru ta niu ku ba ba
mf
zwa ni ba mu ko ra ne za a
ni ba mu ko ra ne za
f
Rall
Fin
ho ku ba ba zwa mu ko ra na bi
ko ra
f Allegro
(Fil 2,3-4) Nti ha ka gi rei cyo mu ko ra mu bi te we n 'i shya ri
mf
p
mf
cya ngwa kwi ku za, a hu bwo mwi ci she bu gu fi , bu ri

mu ntu yi bwi re ko a ba ndi ba mu ru ta

Cresc

mwo ye gu ha ra ni rai bya nyu gu sa a hu bwo mwi

te no ku by 'a ba ndi

Rall

Allegro- Moderato

Fil 2,5-11 Ni mu gi re mu mi ti ma ya - nyu a ma twa raa

hu - je n'a ya Kri stu Ye zuu bwe.

f Nu bwo we ya ria fi tei mi me re re i mwe n'i y'I ma- na nti ya

p

Posément

gu ndi ri ye ku re shya na yo a

Allegro

hu bwo yi hi ndu yeu bu sa bu sa

gu ndi ri

yi gi ra nk'u mu ga ra gu ma ze mu mi gi ri re

Rall

ye a ga ra ga za koa riu mu - - ntu.

Gacunde

Nu koa hoa ma ri ye kwi shu sha nya n'a ba

ntu yi ci sha bu gu fi ku ru sha ho.

mf Moderato

ye me ye ku mvi ra a ge zaa ho gu pfa A A . . A A . A A

ye me ye

yeme ye

Avec joie intense

p *pp*

pfi ri ye nde tse ku mu sa ra ba

ORGUE

ni cyo cya

V

Moderato

tu myeI ma nai mu ku za i mu hai zi na ri

su mbyea ya - ndi ku gi ra ngo ni ba ma

Nyaruka

ra ku mva i zi na rya Ye- zu.

V

Itonde

mf

Moderato

Bo - se ba mu pfu ka mi re muI ju ru kui si

n'i ku zi mu ka - ndi i ndi mi zo se

f

Allegro

za ma ma ze ko Ye zu Kri stu a ri we Nya ga sa ni - bi ga he -

V

Rall affirmatif

Solennellement

Maostoso

sha I ma na se i ku zo.

ORGUE

- - - Ni

N.B Aka gace k'inanga gasoza ni nako gatangira.

Kabgayi, le 26/02/2006